Mokřady 2015

činnost spolku „Mokřady – ochrana a management“ v roce 2015

Fotografie:
J. Maštera, A. Mašterová, T. Neskromník, J. Karbus, H. Kašpaříková, A. Zedník & J. Dvořák

Jaromír Maštera
únor 2016

Co jsme dělali v roce 2015?

- **Záchranné transfery obojživelníků** (Sviták)
- **Průzkumy a kontroly lokalit**
- **Jednání s vlastníky, odborníky a úřady**
- **Zpracování plánu péče**
- **Akce pro veřejnost, přednášky, setkání**
- **Internetové stránky**
- **Praktická péče o mokřady** (Pozemkový spolek):

Různé zásahy:

- Popický rybník
- Hliniště
- Pískovna na Cvičišti
- Obůrka
- Vílanecká střelnice
- Zoulinky
- Hřešice
- Pístovské mokřady
- Pod Ochozem
- Železná Dolina
- Šilhánky
- VVP Stříbro
- Lesnovské mokřady

Jen kosení:

- Brejlovský
- Dolní Bradlo
- Horní Ilmik
- Na Hádkách
- U Měšína
- Rančířovský Okrouhlík
- Rychtářský rybník
- U Mukařky

MOKŘADY

OCHRANA A MANAGEMENT

Záchranné transfery obojživelníků u Svitáku

Spolupráce:

ZŠ Dušejov & místní

Dotace:

ČSOP – Ochrana biodiverzity

Výsledky:

celkem	1185 ex.
ropucha obecná	1074
blatnice skvrnitá	100
skokan hnědý	8
čolek obecný	3

Transfery Sviták 2012-2015

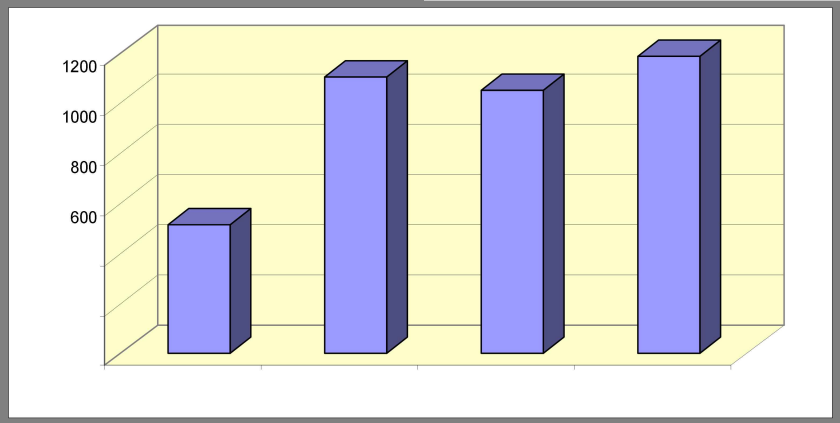

Kontrola tahu obojživelníků u Kamenice

- stavba kontrolních zábran s kbelíky na konci trvalých zábran
- sledování během tahu

Spolupráce:
ZŠ Kamenice (hlavní realizátor)

Průzkumy a kontroly lokalit

1. Terénní obhlídky
2. Průzkumy v průběhu prací (v sezóně)
3. Biologické průzkumy

Dotace:

ČSOP – Ochrana biodiverzity & zdarma

Terénní obhlídky:

- prvotní průzkum,
fotodokumentace,
zkušební výkopy (sondy)

Průzkumy v průběhu prací (a kontroly lokalit):

- po celý rok
- starší i nové lokality

Biologické průzkumy 4 lokalit:

- rostliny (T.Berka)

- obojživelníci, plazi (J. Maštera), hmyz (Bezděčkovi, I. Dvořák, V. Křivan)

Jednání s vlastníky, odborníky a úřady

- schůzky na lokalitách s AOPK, úřady, odborníky a vlastníky

- jednání s vlastníky (obce, stát, soukromí vlastníci) o souhlasech k péči, výpůjčkách a nájmech

Zpracování plánu péče – PR Rybník Březina

Spolupráce (průzkumy):
Václav Křivan

Dotace:
Kraj Vysočina

Akce pro veřejnost, přednášky a setkání

2015 :

- 6 přednášek
- 3 vlastní akce
- 2 spolupořádané akce
- 4 aktivní účasti na cizích akcích

Místa konání:

- Pístovské a Lesnovské mokřady
- ZOO Jihlava, Telč, Říčany, Praha
- Holásky, Pístov, Olomouc
- Kamenice u J., Nasavrky

Spolupráce:
ZŠ Kamenice, go-offroad, Čisté Tuřany, ZOO Jihlava
Dotace:
Fond NNO (Sdružení Krajina), ČSOP, většina zdarma

leden 2015:

Telč – přednáška o offroadu v přírodě, seminář

únor 2015:

ZOO Jihlava – přednášky na setkání neziskovek v ŽP

únor 2015:

Praha – přednáška na semináři k ochraně ropuchy krátkonohé

začátek dubna 2015:

ZOO Jihlava – stanoviště
o mokřadech na Dni ptactva

konec dubna 2015:

Lesnovské mokřady – **exkurze k Mezinárodnímu dni ochrany žab** (Save the Frogs Day)

+ křest opraveného rybníka Kulatina

duben 2015:

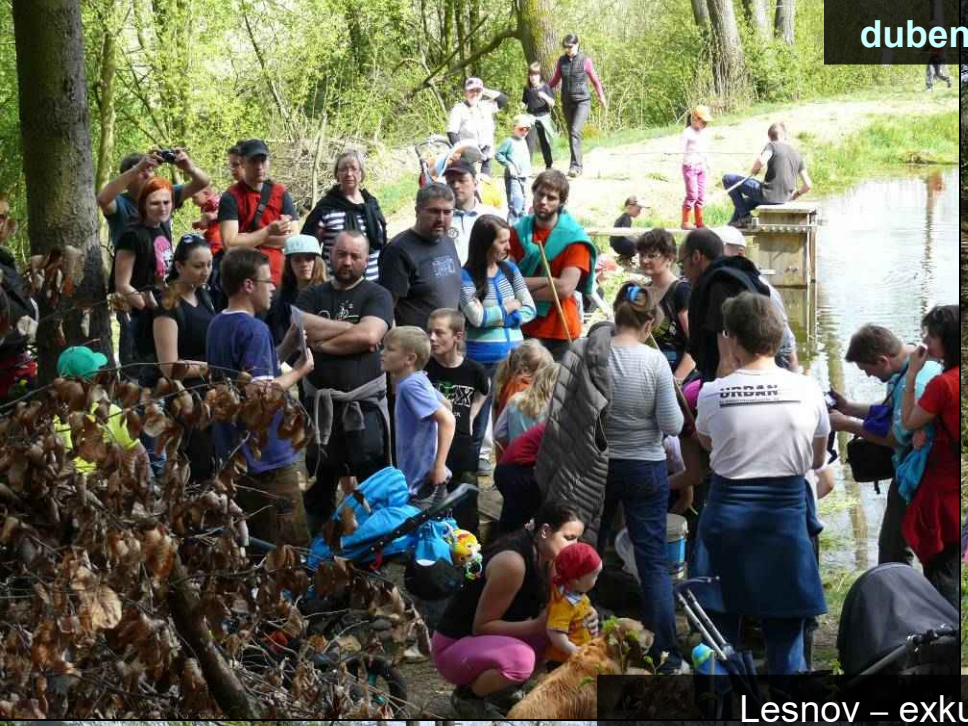

Lesnov – exkurze k mezinárodními dni ochrany žab

květen 2015:

Pístovské mokřady –
Pojďte s námi za žábami

květen 2015:

Pístovské mokřady –

Pojďte s námi za žábami:

exkurze, ukázky obojživelníků a kopání tůně

červen 2015:

Říčany – přednáška o tůních na semináři k zadržení vody v krajině

červenec 2015:

Brno, Holásky – exkurze za obojživelníky Holáseckých jezer

srpen 2015:

VVP Stříbro – ukázky živočichů a rostlin, hry a soutěže na **offroad akci pro veřejnost**

srpen 2015:

VVP Stříbro – offroad akce pro veřejnost

začátek září 2015:

Pístov Žleby (Pastouška) – **exkurze v rámci Pístovské pouti**

konec září 2015:

Pístovské mokřady – ukázky živočichů a rostlin, hry a bagrování na **offroad akci pro veřejnost**

září 2015:

Pístovské mokřady – offroad akce pro veřejnost

září 2015:

Pístovské mokřady – offroad akce pro veřejnost

Kuňka obecná = kuňka ohnivá

nároky a management

listopad 2015:

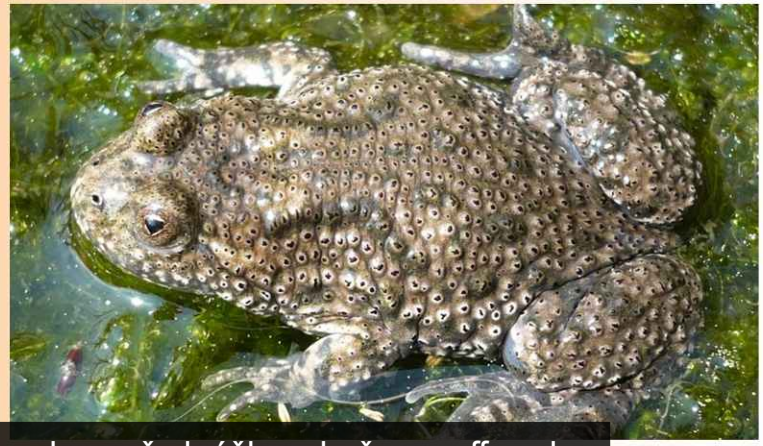

Nasavrky – přednášky o kuňce a offroadu na semináři k ochraně obojživelníků

Železná Dolina – kosení, kácení a budování zimoviště se ZŠ Kamenice

listopad 2015:

Pístovské mokřady – exkurze pro účastníky Ekologické olympiády

prosinec 2015:

Olomouc – přednáška o využití offroadu v přírodě, na konferenci o bývalých VVP

Provoz internetových stránek

- Kdo jsme
- Aktuality
- Akce pro veřejnost
- O mokřadech
- Nestlé Mokřady nad Okrouhlíkem
- Lokality - Pozemkový spolek
- Zprávy o činnosti
- Prezentace, články, postery
- Výzva
- Spolupracujeme
- Kontakty
- Nejčastější omyly a mýty
- Tůně-budování a management
- Srovnávací fotografie
- Literatura ke stažení
- Odkazy

Kdo jsme

Freshwater Habitats Trust

Save the Frogs!

savethefrogs.com

Offroad akce na pomoc přírodě

CORA HB PÍSTOVSKÉ MOKŘADY

Nezisková organizace "**Mokřady-ochrana a management**" zde prezentuje své záměry, aktivity, zkušenosti a výsledky své činnosti v oblasti ochrany přírody a krajiny se zaměřením na mokřady. Prostřednictvím těchto webových stránek chceme informovat naše kolegy, partnery,

www.mokrady.wbs.cz

Praktická péče o mokřady

Akreditovaný pozemkový spolek „Mokřady“

- v roce 2015 aktivní péče o **21** lokalit
- zaměření péče na lokality kuňky ohnivé, k. žlutobřiché, ropuchy krátkonohé a čolka velkého
- v r. 2015 odpracováno nejméně 1 212 h

Dotace:

ČSOP – Rozvoj pozemkových spolků

MŽP – program Podpora obnovy přirozených funkcí krajiny

MŽP – Program péče o krajinu

Magistrát města Jihlavy

Kraj Vysočina, Jihočeský Kraj

Popický rybník (k.ú. Popice a Vysoká u Jihlavy)

Realizace:

členové a příznivci z.s. Mokřady

Dotace:

Program péče o krajinu (MŽP)

Celkem odpracováno cca 155 hodin

Mozaikové kosení:
na ploše 3560 m2
Kácení:
na ploše nejméně 570 m2

Hloubení tůně na místě smrčiny:
bagrem – 290 m^2

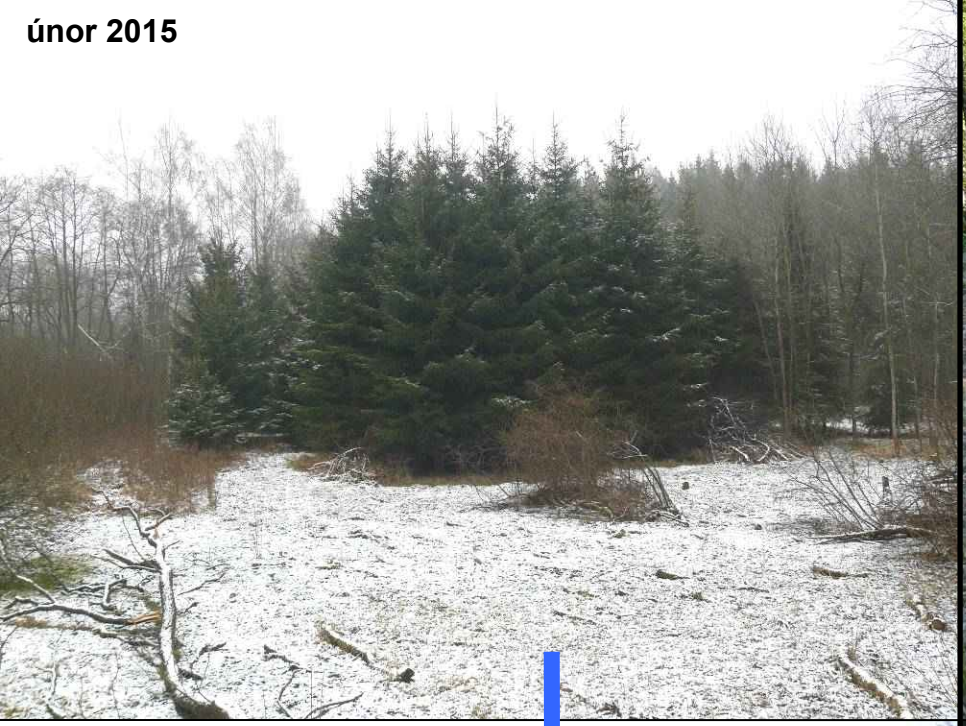
únor 2015

listopad 2015

Po realizaci…

Hliniště (k.ú. Pavlov u Stonařova)

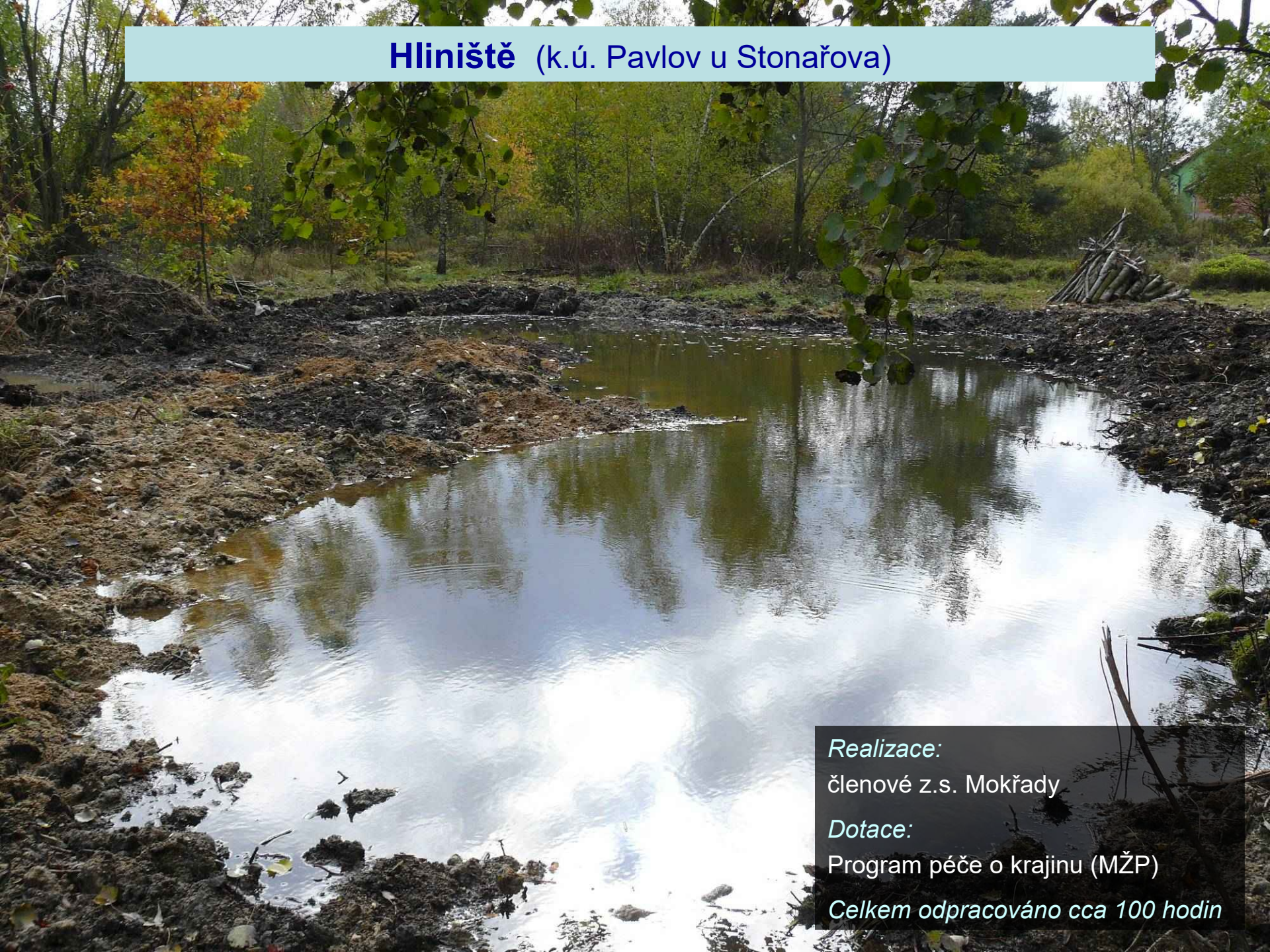

Realizace:

členové z.s. Mokřady

Dotace:

Program péče o krajinu (MŽP)

Celkem odpracováno cca 100 hodin

Prořezávky:
na ploše cca 1520 m2

Mozaikové kosení:
na ploše cca 2200 m^2

Částečná obnova tůní:
bagrem – 110 a 110 m^2

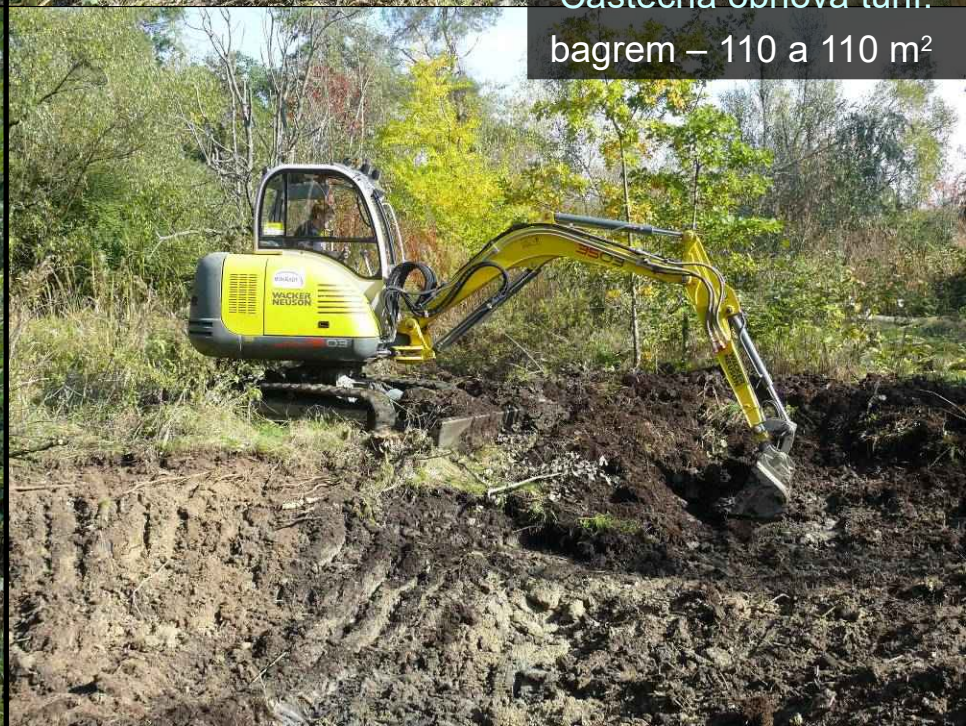

Prořezávka dřevin a částečná obnova jedné z tůní…

září 2015

leden 2015

říjen 2015

říjen 2015

Pískovna Na Cvičišti (k.ú. Jindřichův Hradec)

Realizace:

z.s. Mokřady, Hamerský potok, go-offroad

Dotace:

Jihočeský Kraj a AOPK ČR

Celkem odpracováno min. 100 hodin

Kácení náletů:
na ploše cca 2600 m²

Řízené pojezdy offroadových aut
= narušení drnu, zhutnění půdy

Strojní stržení drnu:
na celkové ploše 2940 m^2

Úprava hnízdní stěny pro břehule

Částečná obnova tůně:
bagrem – 295 m^2

Po realizaci…

Obůrka (k.ú. Hrutov)

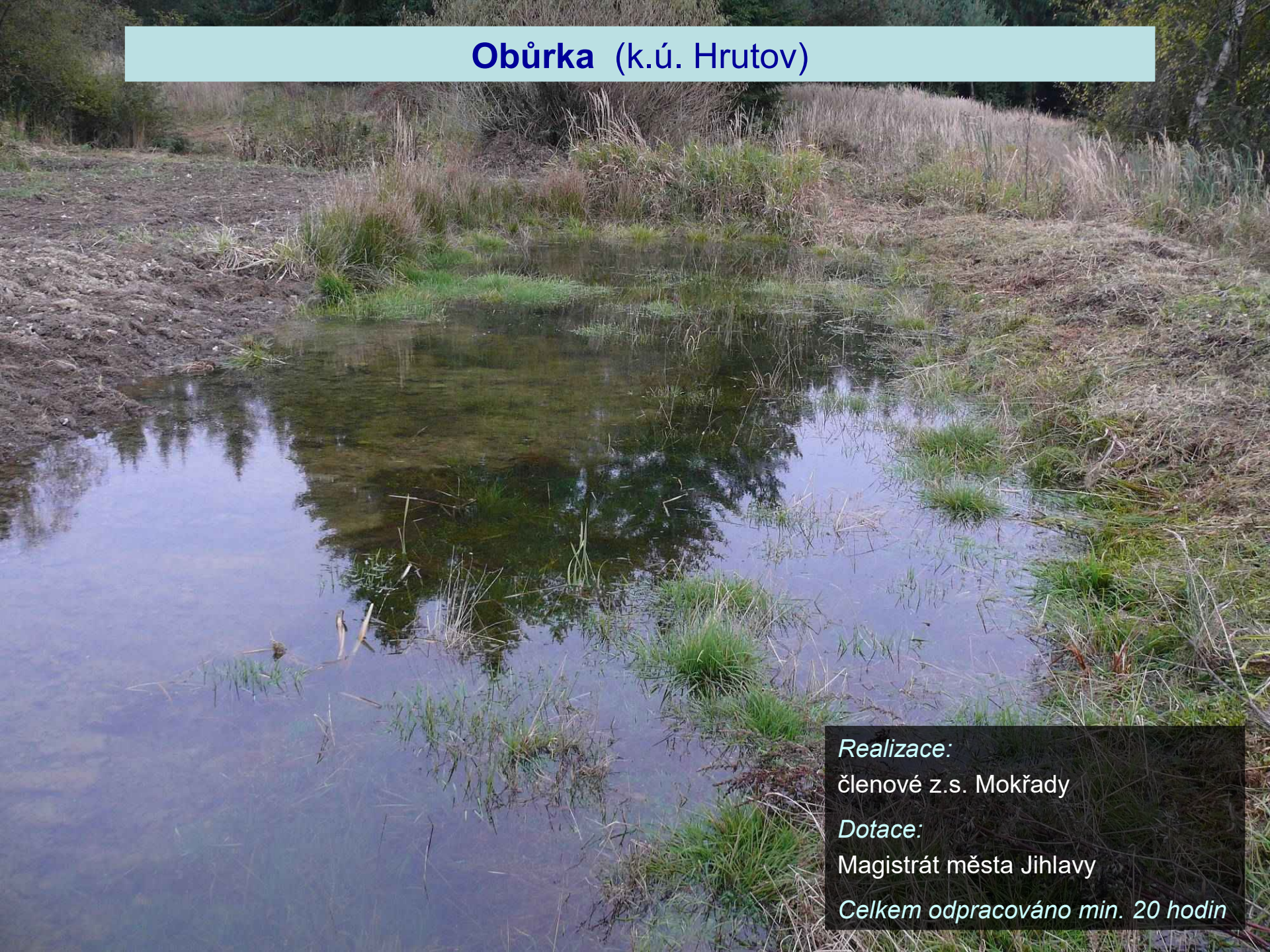

Realizace:

členové z.s. Mokřady

Dotace:

Magistrát města Jihlavy

Celkem odpracováno min. 20 hodin

Mozaikovité kosení:
na ploše cca 700 m^2
(nad i pod rybníkem)

Strojní stržení drnu:
na ploše cca 600 m²

WACKER NEUSON
3503

září 2015

srpen 2015

říjen 2015

říjen 2015

Vílanecká střelnice (k.ú. Vílanec)

Realizace:

členové a příznivci z.s. Mokřady

Dotace:

Program Podpora obnovy přirozených funkcí krajiny (MŽP)

Celkem odpracováno min. 110 hodin

Kosení:
na ploše cca 1,1 ha

Hromada z kácení 2014 (zimoviště)
+ navazující pokosená plocha

Částečná obnova tůně:
bagrem – 250 m²
+ kácení náletu u tůně (270 m²)

srpen 2015

říjen 2015

jiný pohled na tůň…

únor 2016

Zoulinky (k.ú. Mysliboř)

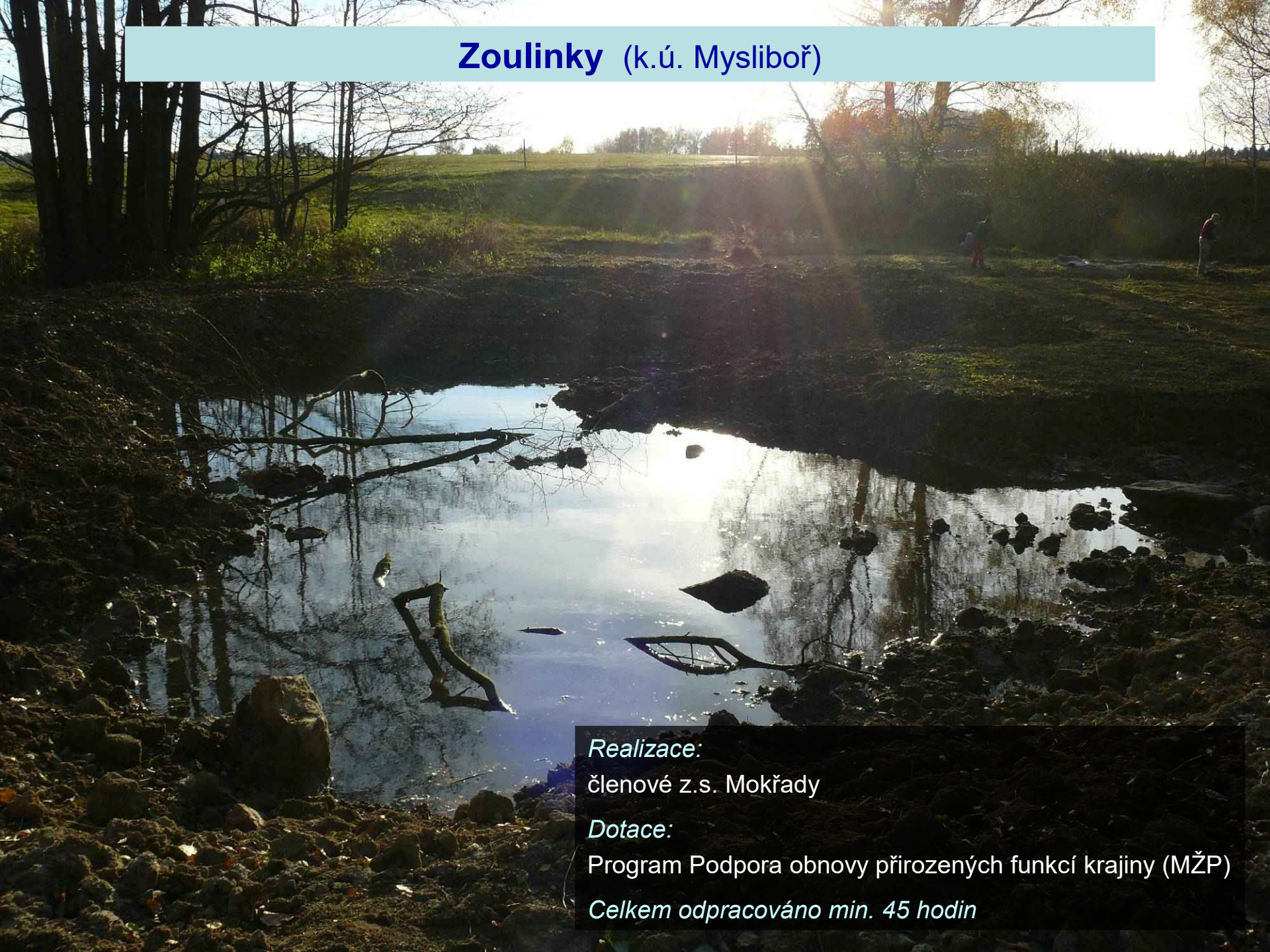

Realizace:

členové z.s. Mokřady

Dotace:

Program Podpora obnovy přirozených funkcí krajiny (MŽP)

Celkem odpracováno min. 45 hodin

Mozaikové kosení:
na ploše cca 1770 m²

Prořezávka křovin:
na ploše 90 m^2

Hloubení nových tůní:
bagrem – 180, 75, 25 a 15 m^2

Umístění pokácené olše do velké tůně – mrtvé dřevo ve vodě má svůj význam

leden 2015
duben 2014
říjen 2015
listopad 2015

Mokřady Hřešice (k.ú. Hřešice)

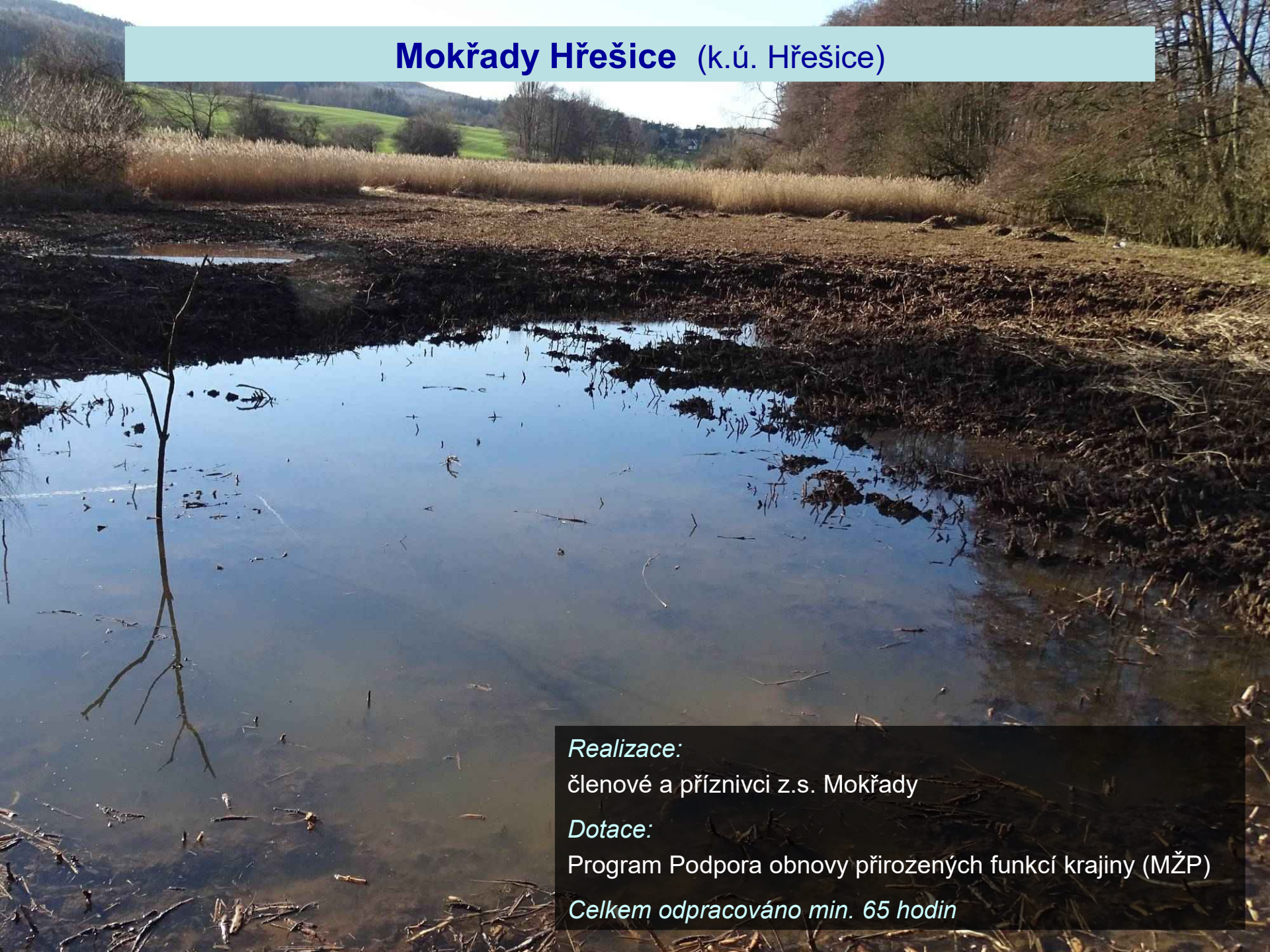

Realizace:

členové a příznivci z.s. Mokřady

Dotace:

Program Podpora obnovy přirozených funkcí krajiny (MŽP)

Celkem odpracováno min. 65 hodin

Kosení rákosiny:
na ploše cca 1 700 m^2

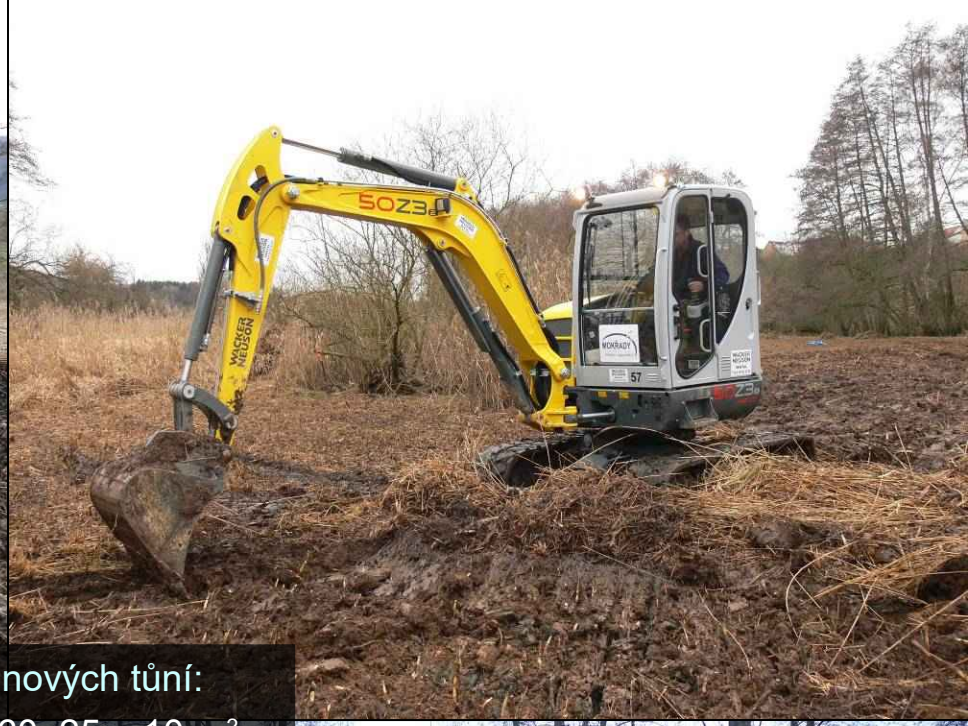

Hloubení nových tůní:

bagrem – 260, 25 a 10 m²

+ mikrotůně

Po realizaci…

Pístovské mokřady (k.ú. Pístov u Jihlavy)

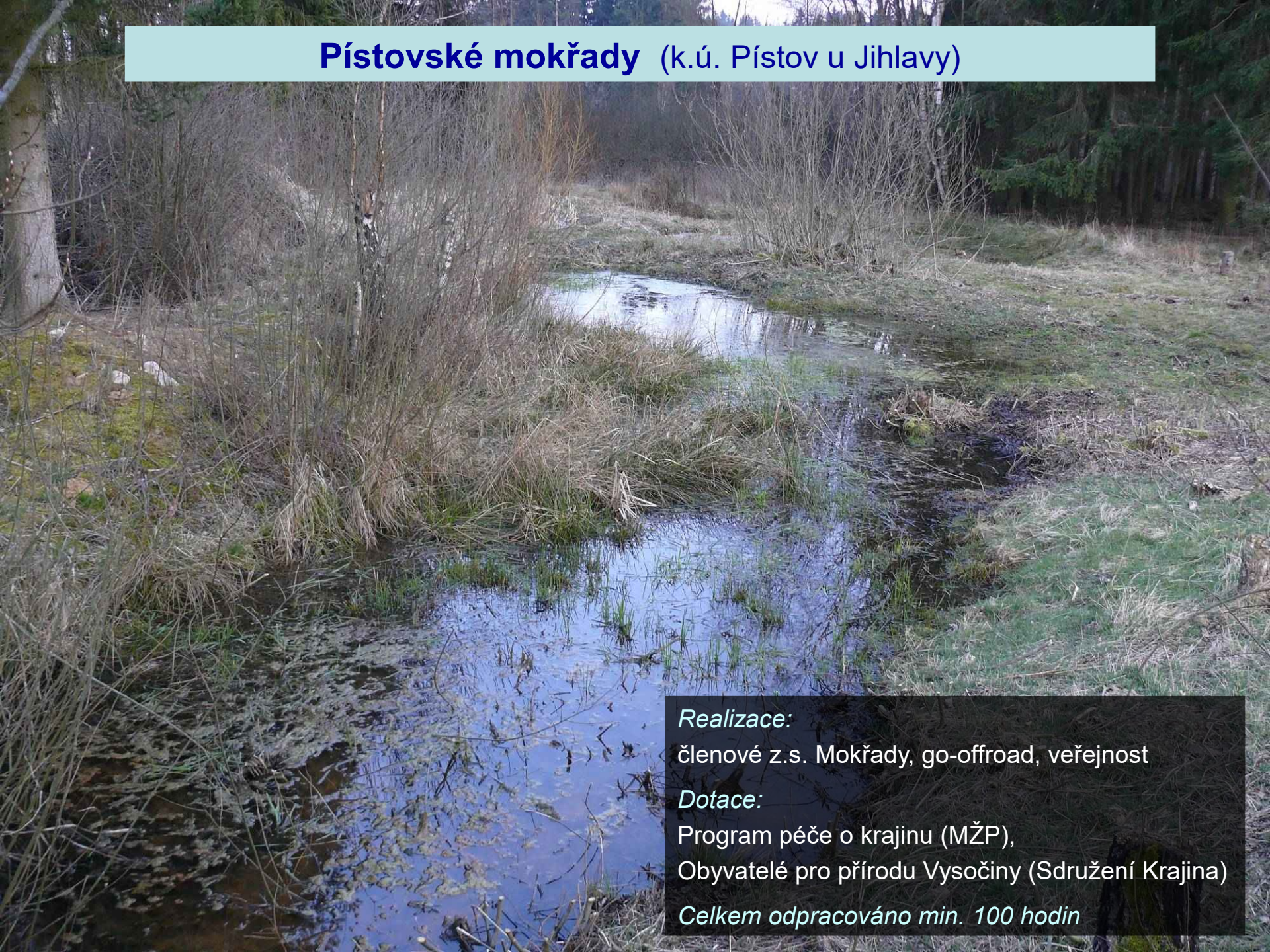

Realizace:

členové z.s. Mokřady, go-offroad, veřejnost

Dotace:

Program péče o krajinu (MŽP),

Obyvatelé pro přírodu Vysočiny (Sdružení Krajina)

Celkem odpracováno min. 100 hodin

Ruční hloubení tůní:
5 a 15 m²

Mozaikovité kosení:
na ploše cca 5 800 m²

Mozaikovité kosení:
na ploše cca 5 800 m^2

Pojezdy offroadů
mimo období hnízdění a rozmnožování

Po realizaci…

Pod Ochozem (k.ú. Olší nad Oslavou)

Realizace:
členové z.s. Mokřady

Dotace:
Program péče o krajinu (MŽP)

Celkem odpracováno min. 55 hodin

Prořezávka keře:
= vytvoření místa pro dočasné uložení sena

Mozaikovité kosení:
na ploše cca 2900 m^2

slepýši se rozmnožují v hromadách staré trávy…

Mozaikovité kosení:
na ploše cca 2900 m^2

tůně slouží i ke koupání…

Po realizaci…

Železná Dolina (k.ú. Kamenice u Jihlavy)

Realizace:

ZŠ Kamenice a z.s. Mokřady

Dotace:

Obyvatelé pro přírodu Vysočiny (Sdružení Krajina)

Celkem odpracováno min. 60 hodin

Mozaikové kosení:
na ploše cca 500 m^2

Prořezávka dřevin
a tvorba zimoviště

Šilhánky (k.ú. Řídelov)

Realizace:

členové z.s. Mokřady

Dotace:

Kraj Vysočina

Celkem odpracováno min. 30 hodin

Ruční hloubení tůně:
30 m2
Ruční obnova tůně:
50 m2 + mikrotůň

listopad 2015
listopad 2015
únor
únor 2016

VVP Stříbro (k.ú. Těchlovice u Stříbra)

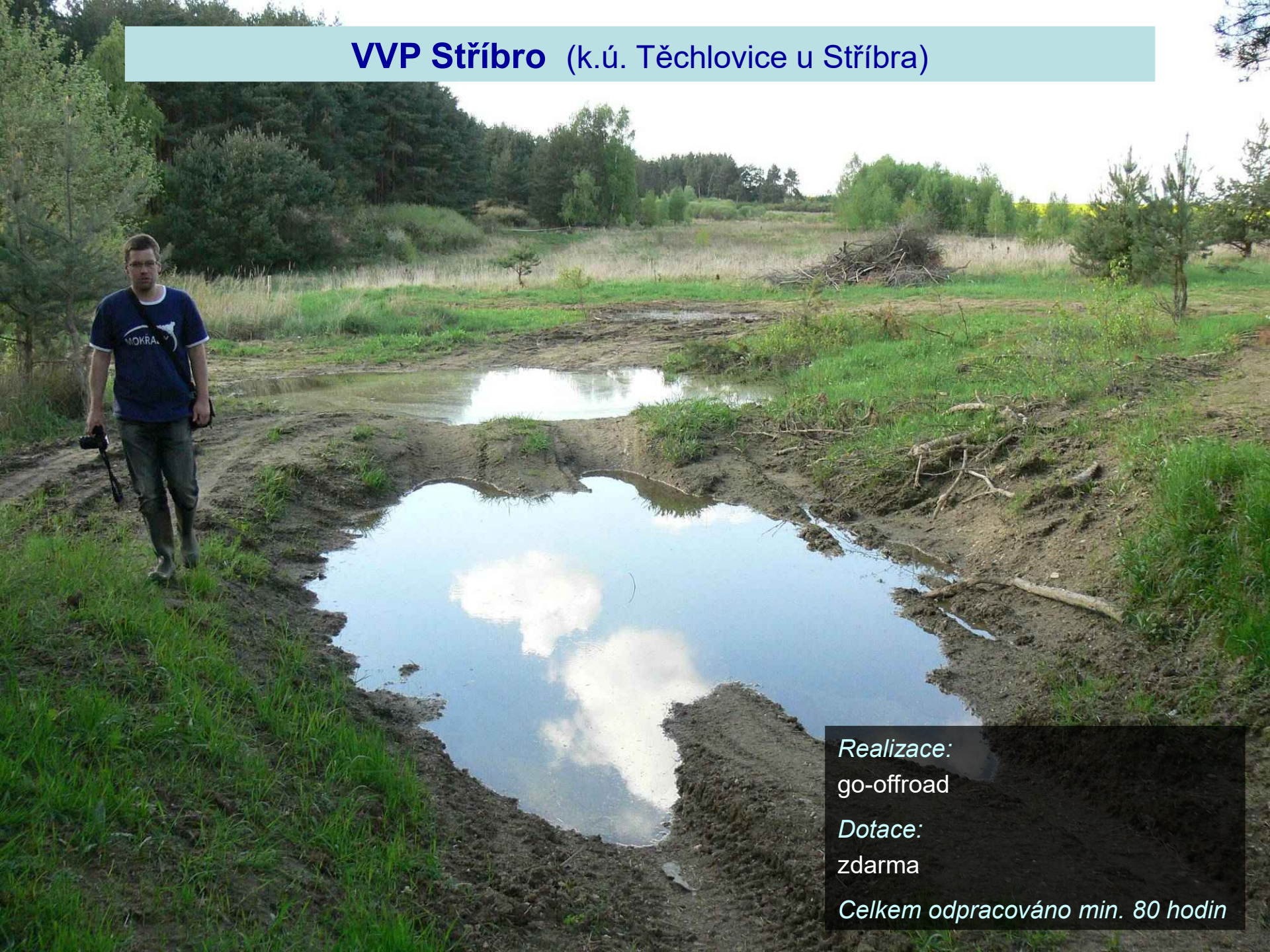

Realizace:
go-offroad

Dotace:
zdarma

Celkem odpracováno min. 80 hodin

Prořezávka dřevin:
na ploše cca 1000 m2
Pojezdy offroadů
- v cenných plochách jen od září do března
- v méně významných plochách celoročně

Lesnovské mokřady (k.ú. Bedřichov u Jihlavy)

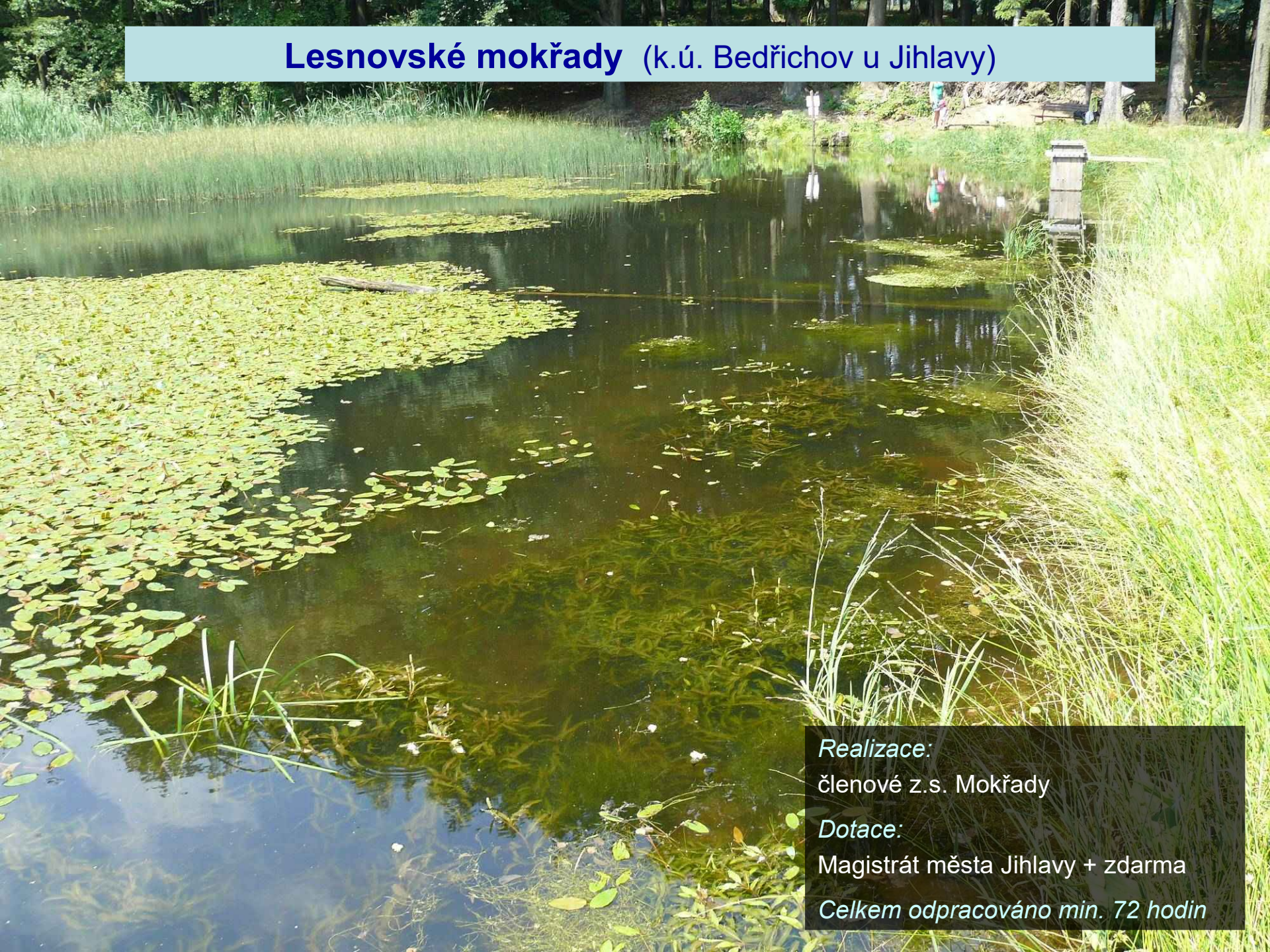

Realizace:

členové z.s. Mokřady

Dotace:

Magistrát města Jihlavy + zdarma

Celkem odpracováno min. 72 hodin

Prořezávka dřevin:
na ploše cca 300 m^2

Zkušební výkop meliorační roury
- ověření trasy zatrubnění

Mozaikovité kosení:
na ploše cca 4 500 m^2

Mozaikovité kosení

výlov rybníka Kulatina

Po realizaci…

Brejlovský rybník (k.ú. Křižanov)

Likvidace popadaných a rozlámaných keřů a stromů

Realizace:
členové z.s. Mokřady

Dotace:
žádná

Celkem odpracováno cca 6 hod

Mozaikové kosení:
na ploše cca 300 m^2

Dolní Bradlo (k.ú. Hosov)

Realizace:

členové z.s. Mokřady

Dotace:

Kraj Vysočina

Celkem odpracováno cca 29 hod

Mozaikovité kosení:
na ploše cca 1420 m²

Horní Ilmik (k.ú. Hodice)

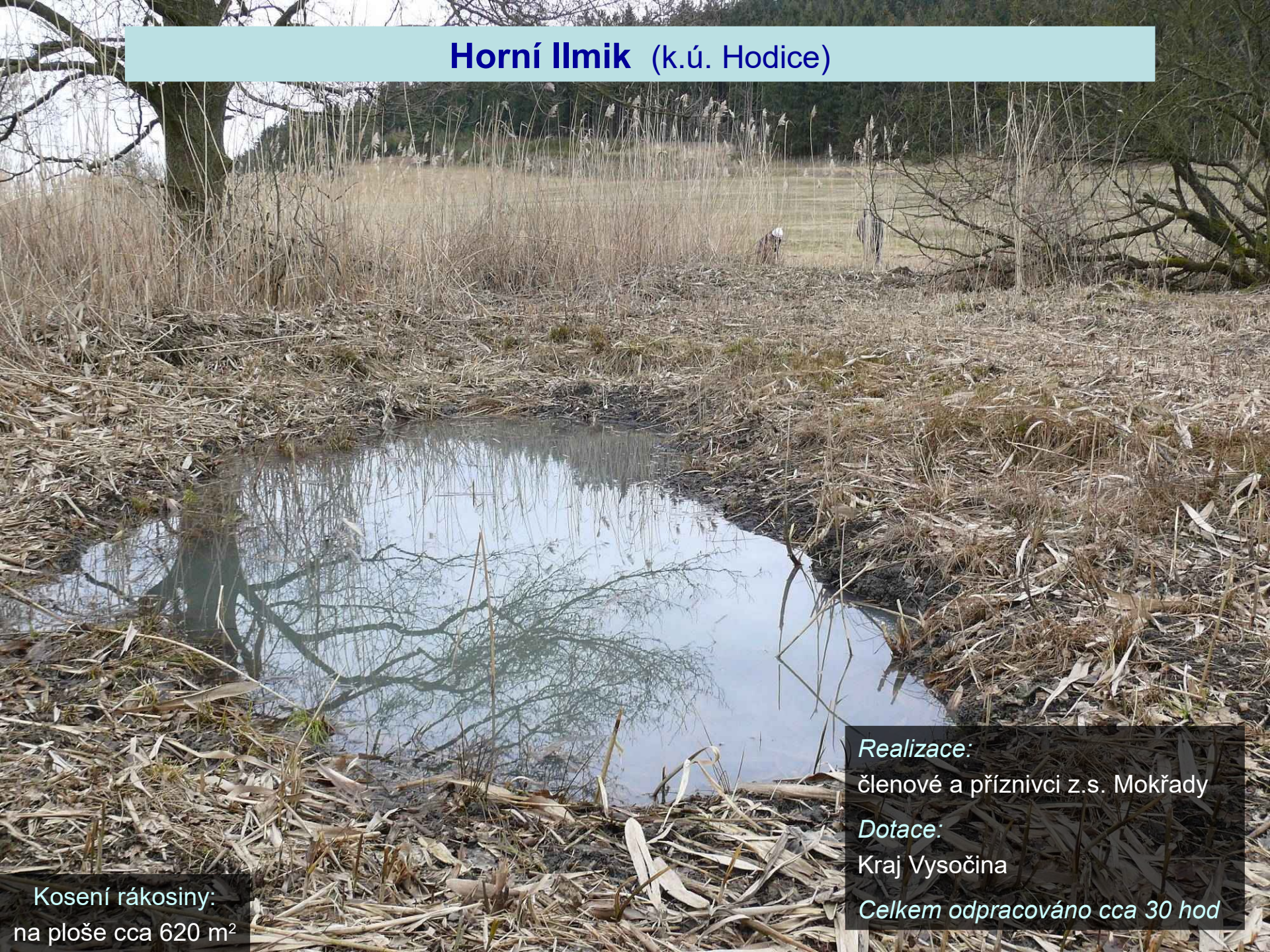

Realizace:
členové a příznivci z.s. Mokřady

Dotace:
Kraj Vysočina

Celkem odpracováno cca 30 hod

Kosení rákosiny:
na ploše cca 620 m^2

Na Hádkách (k.ú. Záborná)

Realizace:

členové a příznivci z.s. Mokřady

Dotace:

Kraj Vysočina

Celkem odpracováno cca 23 hod

Mozaikovité kosení:
na ploše cca 1900 m^2

Mozaikovité kosení

U Měšína (k.ú. Měšín)

Realizace:
členové a příznivci z.s. Mokřady

Dotace:
Magistrát města Jihlavy

Celkem odpracováno min. 12 hod

Mozaikovité kosení:
na ploše cca 830 m^2

Rančířovský Okrouhlík (k.ú. Rančířov)

Realizace:

členové a příznivci z.s. Mokřady

Dotace:

Program péče o krajinu (MŽP)

Celkem odpracováno cca 50 hod

Mozaikovité kosení:
na ploše cca 3 200 m^2

Rychtářský rybník (k.ú. Arnolec)

Realizace:
členové a příznivci z.s. Mokřady

Dotace:
Kraj Vysočina

Celkem odpracováno cca 40 hod

Kosení rákosiny:
na ploše cca 680 m^2

U Mukařky (k.ú. Batelov)

Realizace:
členové a příznivci z.s. Mokřady

Dotace:
Kraj Vysočina

Celkem odpracováno cca 30 hod

Mozaikovité kosení:
na ploše cca 1 800 m2

Děkujeme za pozornost a za spolupráci !
©
MOKŘADY
OCHRANA A MANAGEMENT